Association des médecins rhumatologues du Québec

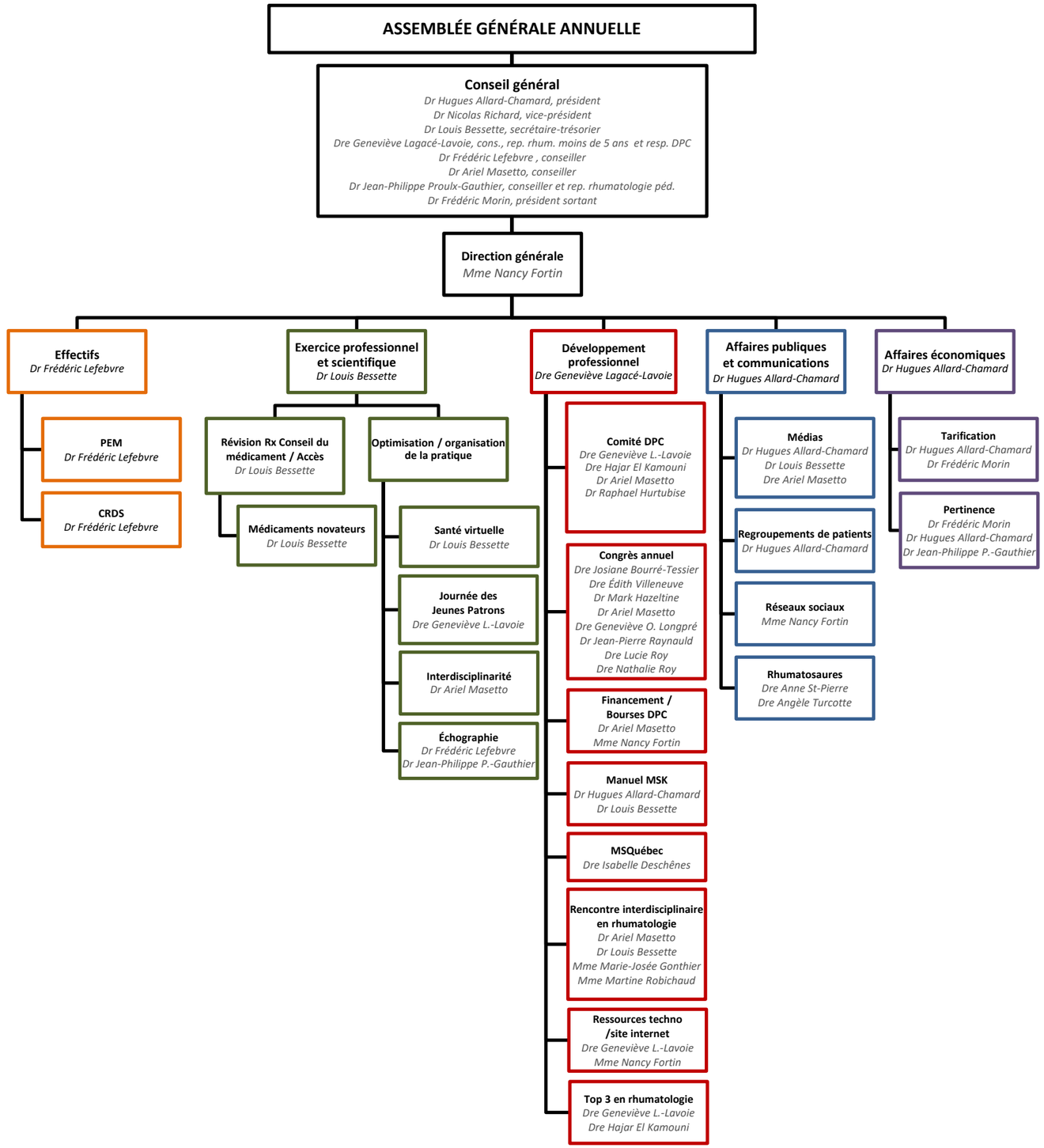

Organigramme AMRQ

MAJ Décembre 2024